２０２６年９月工事状況写真





管理用3階エントランス全景



全景（北側）



工場棟全景(南東側)

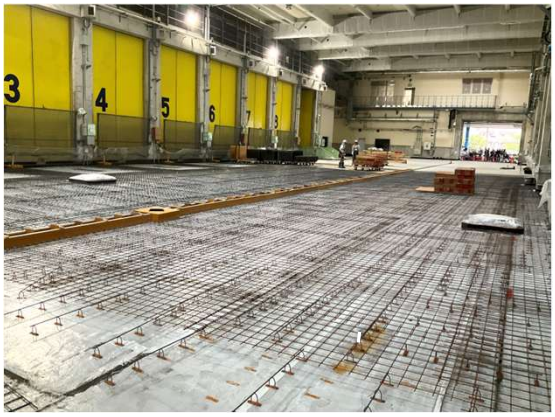

プラットホームアスファルト防水工事施工状況



外構工事施工状況