２０２６年１０月工事状況写真





工場棟・付属棟全景（北東側）



全景（北側）

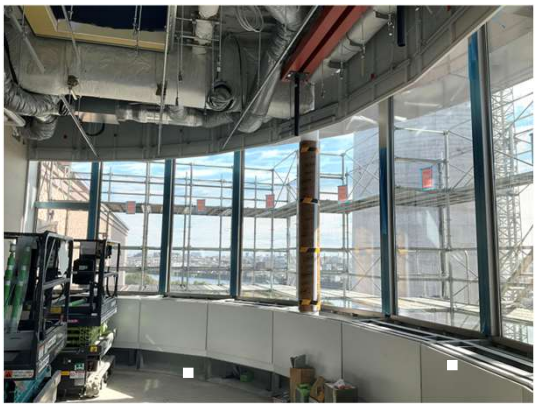

見学者展望デッキ施工状況



ごみバンカ施工状況



煙突タワークレーン解体状況